

Twin Aderendhülsen isoliert

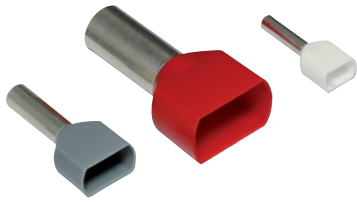

Merkmale

- isolierte Aderendhülsen
- Einführungstrichter aus Polypropylen
- wärmebeständig bis +105 °C
- Material: E-Cu, galvanisch verzinkt (min. 3µm)

Abmessungen ▶ Einheit = mm

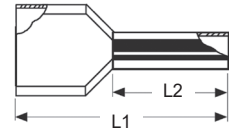

• DIN46228/4

Art.-Nr.	Größe (mm ²)	L1 (mm)	L2 (mm)	Farbe
300 05 051	2 x 0,50	15,0	8,0 N	weiß
300 05 071	2 x 0,75	15,0	8,0 N	grau
300 05 072	2 x 0,75	17,0	10,0 L	grau
300 05 101	2 x 1,00	15,0	8,0 N	rot
300 05 102	2 x 1,00	17,0	10,0 L	rot
300 05 103	2 x 1,00	19,0	12,0 XL	rot
300 05 104	2 x 1,00	25,0	18,0 XXL	rot
300 05 151	2 x 1,50	16,0	8,0 N	schwarz
300 05 152	2 x 1,50	20,0	12,0 L	schwarz
300 05 153	2 x 1,50	26,0	18,0 XL	schwarz
300 05 251	2 x 2,50	18,5	10,0 N	blau
300 05 252	2 x 2,50	21,5	13,0 L	blau
300 05 401	2 x 4,00	23,0	12,0 N	grau
300 05 601	2 x 6,00	26,0	14,0 N	gelb
300 05 111	2 x 10,00	26,0	14,0 N	rot
300 05 171	2 x 16,00	30,0	14,0 N	blau

• Farbreihe 1

Art.-Nr.	Größe (mm ²)	L1 (mm)	L2 (mm)	Farbe
300 07 021	2 x 0,25	15,0	8,0 N	violett
300 05 051	2 x 0,50	15,0	8,0 N	weiß
300 07 071	2 x 0,75	15,0	8,0 N	hellblau
300 07 072	2 x 0,75	17,0	10,0 L	hellblau
300 05 101	2 x 1,00	15,0	8,0 N	rot
300 05 102	2 x 1,00	17,0	10,0 L	rot
300 05 103	2 x 1,00	19,0	12,0 XL	rot
300 05 104	2 x 1,00	25,0	18,0 XXL	rot
300 05 151	2 x 1,50	16,0	8,0 N	schwarz
300 05 152	2 x 1,50	20,0	12,0 L	schwarz
300 05 153	2 x 1,50	26,0	18,0 XL	schwarz
300 07 251	2 x 2,50	18,5	10,0 N	grau
300 07 252	2 x 2,50	21,5	13,0 L	grau
300 07 401	2 x 4,00	23,0	12,0 N	orange
300 07 601	2 x 6,00	26,0	14,0 N	grün
300 07 111	2 x 10,00	26,0	14,0 N	braun
300 07 171	2 x 16,00	30,0	14,0 N	elfenbein

• Farbreihe 2

Art.-Nr.	Größe (mm ²)	L1 (mm)	L2 (mm)	Farbe
300 06 021	2 x 0,25	15,0	8,0 N	hellblau
300 06 031	2 x 0,34	15,0	8,0 N	türkis
300 06 051	2 x 0,50	15,0	8,0 N	orange
300 06 071	2 x 0,75	15,0	8,0 N	weiß
300 06 072	2 x 0,75	17,0	10,0 L	weiß
300 06 101	2 x 1,00	15,0	8,0 N	gelb
300 06 102	2 x 1,00	17,0	10,0 L	gelb
300 06 103	2 x 1,00	19,0	12,0 XL	gelb
300 06 104	2 x 1,00	25,0	18,0 XXL	gelb
300 06 151	2 x 1,50	16,0	8,0 N	dunkelrot
300 06 152	2 x 1,50	20,0	12,0 L	dunkelrot
300 06 153	2 x 1,50	26,0	18,0 XL	dunkelrot
300 05 251	2 x 2,50	18,5	10,0 N	blau
300 05 252	2 x 2,50	21,5	13,0 L	blau
300 05 401	2 x 4,00	23,0	12,0 N	grau
300 06 601	2 x 6,00	26,0	14,0 N	schwarz
300 06 111	2 x 10,00	26,0	14,0 N	elfenbein
300 06 171	2 x 16,00	30,0	14,0 N	grün